РЕГИОНАЛЬНАЯ ОБЩЕСТВЕННАЯ ОРГАНИЗАЦИЯ СОДЕЙСТВИЯ ЗАЩИТЕ ПРАВ ПОСТРАДАВШИХ ОТ ТЕРАКТА

«ВОЛГА-ДОН»

Годовой отчет за 2020г.

Содержание

Титульный лист ……..1

Содержание …….2

Введение. Краткое описание …….3-4

Цель и задачи …… …….5

Структура работы РОО СЗППТ «Волга-Дон» …….6

Члены Координационного Совета…….7

Направления деятельности…….8

Описание деятельности

«Школа золотого возраста» ……9

«Текущая деятельность»…….....10

Результаты работы организации в 2020 году

Качественные результаты ……11

Количественные результаты ……12

Финансовый отчёт за 2020 год ……13

Наши партнёры …….14

Контакты ……14

СМИ о нас ……..15-21

Грамоты, благодарности, сертификат, диплом……..22-25

Кратное описание деятельности

Региональная общественная организация содействия защите прав пострадавших от теракта «Волга-Дон» создана в 2006г. гражданами, пострадавшими от теракта, произошедшего 16 сентября 1999г. в г. Волгодонске Ростовской области.

За пятнадцать лет деятельности организация показала высокую компетенцию в решении социальных вопросов граждан, пострадавших от теракта.

В 2020г. организация объединяла 180 взрослых членов и 50 детей из семей пострадавших от теракта

В 2020г. РОО «Волга-Дон» продолжилась реализация программы «Школа золотого возраста», основной целью которых стало повышение качества жизни ветеранов, инвалидов, пожилых людей из семей пострадавших от теракта, в рамках которых были организованы программа «Рукоделие, праздничные мероприятия, после объявления самоизоляции все мероприятия перешли в онлайн формат

Была организована выставка изделий участниц программы «Рукоделие» на празднике в 24 округе «Веселая масленица, пожилыми рукодельницами РОО «Волга-Дон»проведены мастер-классы «Французская вышивка лентами» в городской библиотеке №6

За успешную реализацию программы РОО «Волга-Дон» была отмечена благодарственным письмом Администрации города Волгодонска, а также дипломом Правительства Ростовской области

РОО «Волга-Дон» помогла детям из семей пострадавших от теракта принять участие в городских новогодних представлениях, новогоднем празднике «Губернаторская елка» в городе Ростове-на-Дону, в новогодних праздничных мероприятиях, организованных

Мэрией Москвы

Организация с 2006г. является одним из наиболее активных общественных организаций, входящих в Общественной палаты г. Волгодонска

В 2020г. РОО СЗППТ «Волга-Дон» участвовала в XI общероссийском конкурсе годовых отчетов некоммерческих организаций 2019 «Точка отсчета» и выиграла в номинации «Бронзовый стандарт»

Проект “Школа золотого возраста” РОО СЗППТ «Волга-Дон» стал победителем VIII конкурса «Общественное признание» Общественной палаты Ростовской области в номинации «Проверенные временем» в 2020 году.

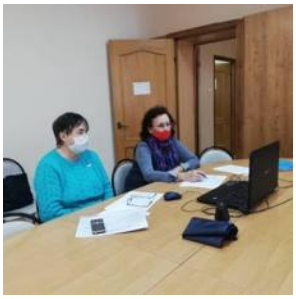

Руководитель РОО «Волга-Дон» «Волга-Дон» Ирина Халай приняла участие в проекте «Право на здоровье», который реализуется Комиссия по здравоохранению Общественного совета Госкорпорации «Росатом» при поддержке Фонда президентских грантов.

Активисты Всероссийском рамках акции Победы».

РОО «Волга-Дон» приняли участие в онлайн-марафоне «75 слов Победы» в Библионочь-2020 «Память нашей

В Волгодонске во время режима самоизоляции, активистки «Школы золотого возраста» РОО «Волга-Дон» не теряли время даром, осваивали новые виды вышивки и давали интервью городскому телевидению

Цели и задачи

Целями создания Организации являются содействие защите прав пострадавших от теракта, в том числе жителей, пострадавших во время теракта 16 сентября 1999 года в г. Волгодонске Ростовской области, содействие консолидации общественных сил на основе стремления к проявлению сострадания и оказанию помощи, пострадавшим от теракта .

Для достижения уставных целей Организация в соответствии с действующим законодательством Российской Федерации:

— содействует повышению информированности граждан Ростовской области, их объединений по вопросам организации сбора помощи пострадавшим, содействует в привлечении широкой общественности к действиям по реабилитации пострадавших и разрешению их проблем;

оказывает методическую, организационную, информационную и иные виды помощи пострадавшим, в том числе в вопросах адаптации и реабилитации;

— содействует развитию демократического правового общества в России, содействует повышению уровня открытости и гласности в жизни общества, преодолению формализма и безразличия к проблемам пострадавших от различных правонарушений;

— организует обмен опытом и информацией между членами Организации;

— осуществляет сбор, анализ информации о террористических актах, других правонарушениях, повлекших человеческие жертвы и пострадавших от них;

— содействует, в том числе с привлечением средств массовой информации, развитию и использованию социальных программ и технологий, направленных на оказание помощи пострадавшим;

— осуществляет издательскую деятельность;

— участвует в референдумах;

— содействует разработке и реализации целевых программ и проектов по своей тематике.

Структура работы РОО СЗППТ «Волга-Дон»

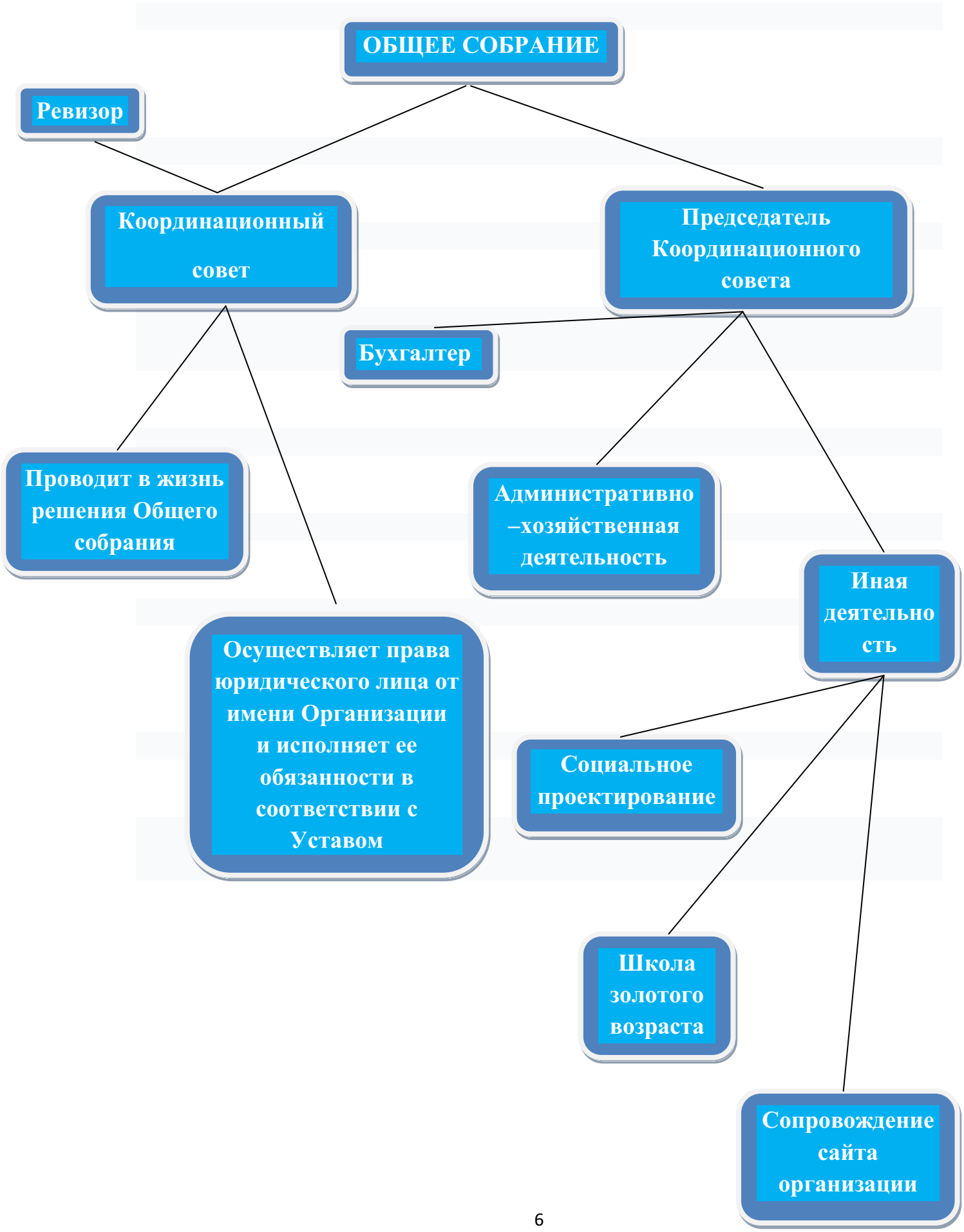

Члены Координационного совета

Председатель Координационного совета
РОО СЗППТ «Волга-Дон», главный бухгалтер организации, администратор сайта http://volga-don.org

Ирина Ивановна Халай тел. +7 918 542 74 06

E-mail: ihalai@volga-don.org

Благодаря работе организации происходит духовное и нравственное исцеление жертв теракта в Волгодонске

Член Координационного совета

РОО СЗППТ «Волга-Дон»

Надежда Яковлевна Зверева тел. +7988 552 25 71

Мероприятия, проводимые организацией помогают пожилым людям почувствовать свою значимость и передать другим, то, чему научились в ходе проектов.

Член Координационного совета

РОО СЗППТ «Волга-Дон»

Владимир Павлович Землянский
тел. +7 928 605 4741

Ревизор РОО СЗППТ «Волга-Дон»,

Кузьмина Любовь Николаевна

+7 918 517 02 85

Руководитель хора народной песни «Вдохновение»

Деятельность РОО СЗППТ «Волга-Дон» в 2019г.

Наши проекты

Школа золотого возраста

Текущая деятельность

Школа золотого возраста

Программа создана в 2011г. и действует по настоящее время.

Активисты программы участвуют в различных городских мероприятиях: Форумах, Круглых столах, информационных встречах, фестивалях, субботниках.

Пострадавших от взрыва объединяет не только прошлое, но и настоящее – у них, как правило, общие проблемы и заботы.

Пожилые активисты РОО «Волга-Дон» являются постоянными участниками субботников в Экологическом сквере Общественной палаты г. Волгодонска, а также принимают активное участие работе Общественной палаты и подготовке Пленарного заседания Общественной палаты Волгодонска

Рукодельницы «Школы золотого возраста» организуют выставки своих работ на городских праздничных мероприятиях «Веселая масленица», «Ярмарка НКО»

В городской библиотеке проходят совместные встречи участников «Школы золотого возраста» и членов Волгодонского отделения Российского союза профессиональных литераторов

В городской библиотеке проходят мероприятия, посвященные различным праздникам «День защитника Отечества», «Международный день 8 Марта», а также «Старый новый год»

Текущая деятельность

С 2008г. по приглашению Мэра г. Москвы каждый год 10 детей из семей пострадавших от теракта участвуют в Новогодних праздниках в г. Москве, 2 детей принимают участие в Губернаторской елке, а также Администрация Волгодонска выделяет детям членов организации билеты на городские благотворительные новогодние представления.

В течение нескольких лет активисты РОО «Волга-Дон» проводят общественный мониторинг работы городских пассажирских автобусов, свои замечания и предложения направляются в Администрацию города.

Четырнадцатый год РОО «Волга-Дон» обращается к депутатам Госдумы РФ о необходимости принятии федерального Закона, устанавливающего социальную (медицинская, правовая, профессиональная, психологическая) реабилитацию пострадавших от террористических актов, и определен порядок ее финансирования. Закон должен распространяться на жертв уже совершенных терактов. Но вопрос так и остается не решенным.

В декабре 2020г. активом РОО «Волга-Дон» было проведено онлайн общее собрание, чтобы внести изменения в Устав и ЕГРЮЛ. Минюст внес изменения в Устав

Результаты работы РОО СЗППТ «Волга-Дон» в 2020г.

Качественные результаты

В результате реализации программы «Школа золотого возраста» выявилась социальная значимость следующих направлений: занятия, мастер-классы, выставки по программе «Рукоделие», которые раскрыли творческий потенциал участников проекта, повысили качества жизни участников проекта, патриотизм, социальную активность пожилых людей и инвалидов. Мероприятия помогли в успешной адаптации к современным условиям жизни путем овладения современными знаниями; объединение представителей старшего поколения и в том числе инвалидов, имеющих богатый жизненный опыт, которым бы они могли поделиться с молодым поколением, отвлечь их от одиночества, показать им, что даже в пожилом возрасте они востребованы.

Не смотря на самоизоляцию проведенные мероприятия позволили пожилым людям проявить себя в тех делах, которые им были интересны, участие в которых вызывало у них неподдельный интерес, смогли разнообразить свой досуг, почувствовать свою значимость, получить необходимую им психологическую поддержку, восполнить дефицит общения.

Количественные результаты

50 мероприятий

Из них:

30 мероприятий- «Школа золотого возраста» - 50чел.

20 мероприятий -Текущая деятельность -150чел.

50 публикаций в СМИ и сети Интернет

+грамота Общественной палаты города Волгодонска

+благодарственное письмо Администрации города Волгодонска

+ Диплом Правительства Ростовской области и Общественной палаты Ростовской области

Добрые дела

Праздничные мероприятия к «Международному дню 8 Марта», «Деньо защитника Отечества». Чествование юбиляров членов организации.

Участие детей членов организации в новогодних праздничных мероприятиях «Елка Мэра Москвы»,

Финансовый отчет за 2020г.

Доходы

Остаток в кассе на 01 января 2020г. составил 257 рублей

Пожертвования физических лиц 2тыс. руб.

Итого: 2 257 руб.

Расходы

Оплата банковских расходов 1557руб.

Итого: 1557руб.

Остаток средств на 01 января 2021г. составил 700 рублей

Наши партнеры

Общественная палата г. Волгодонска

Городская библиотека №6 Волгодонск

Хор народной песни «Вдохновение»

Контакты:

Региональная общественная организация содействия защите прав пострадавших от теракта «Волга-Дон»

Адрес: 347360 Ростовская область г. Волгодонск ул. Ленина д.62

ИНН 6143063641 КПП 614301001

ОГРН 1066100043525

Р/с 40702810900600142507

Волгодонский филиал Банка «Возрождения» (ПАО)

347360 г. Волгодонск Ростовской области,

Б-р В. Победы 38а

К/с 30101810061500000707

БИК 046015707

Председатель Координационного Совета
РОО СЗППТ «Волга-Дон»
Халай Ирина Ивановна тел: +79185427406
E-mail: ihalai@volga-don.org
Адрес сайта http://volga-don.org/

Страницы в соцсетях :
https://www.facebook.com/irina.khalay
https://vk.com/id274477827
https://ok.ru/feed?st.cmd=userMain

СМИ и социальные сети о нас

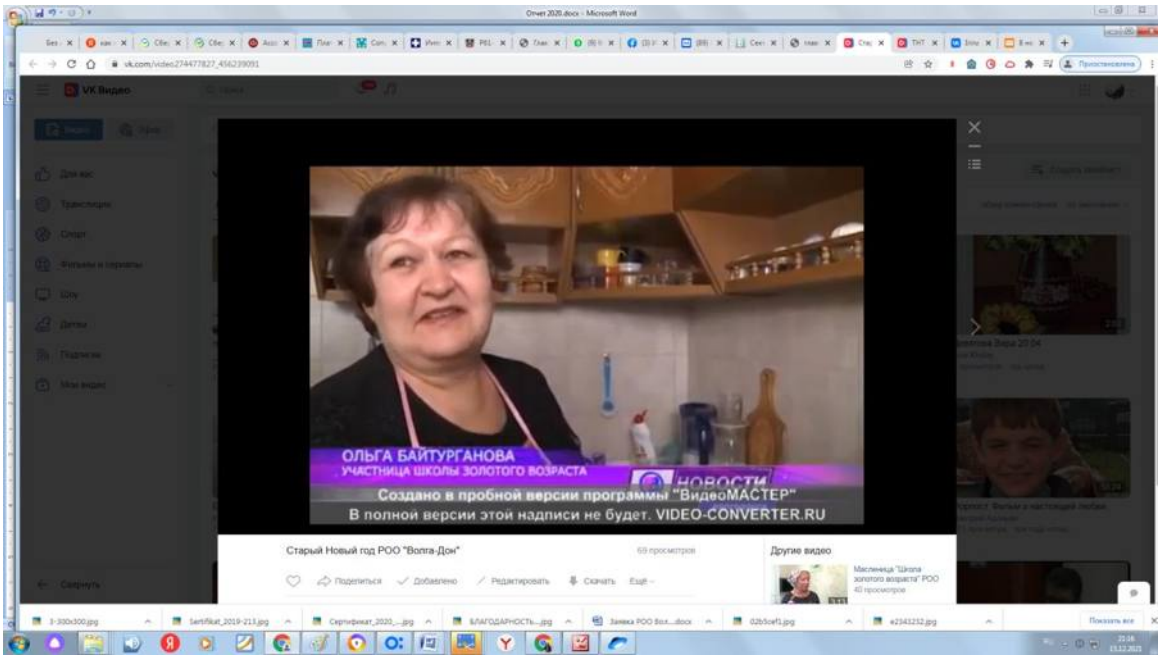

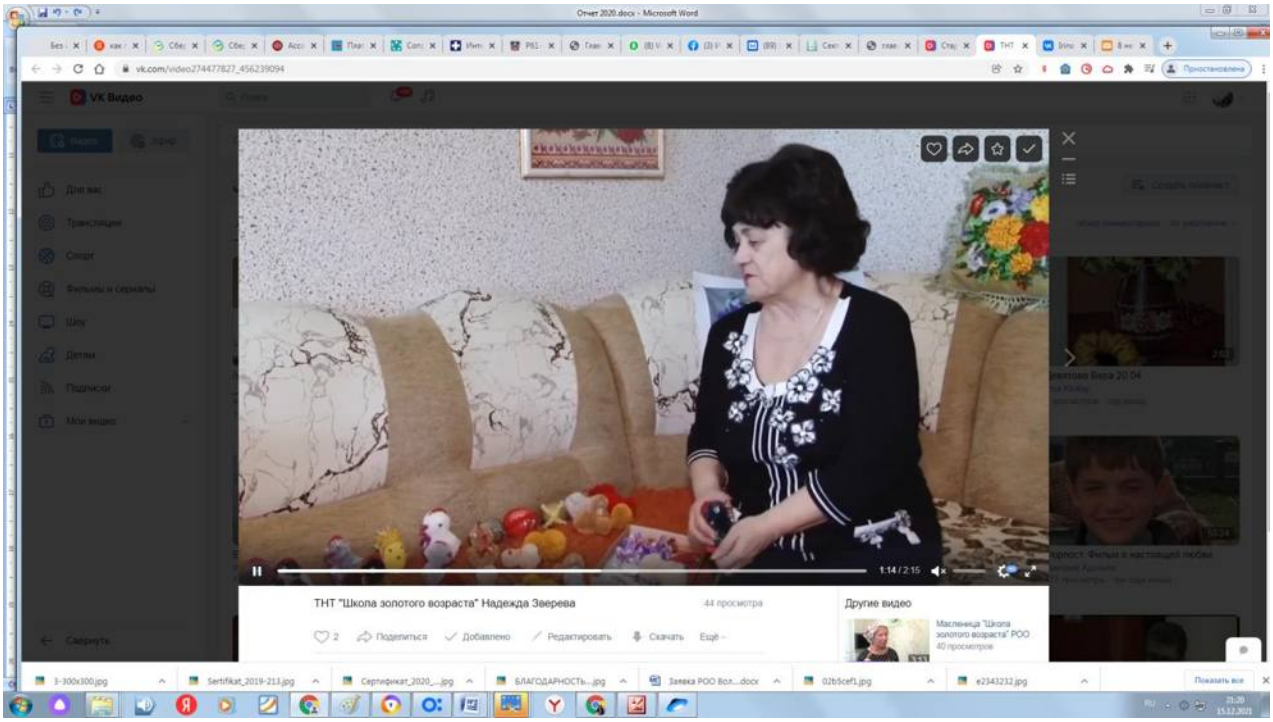

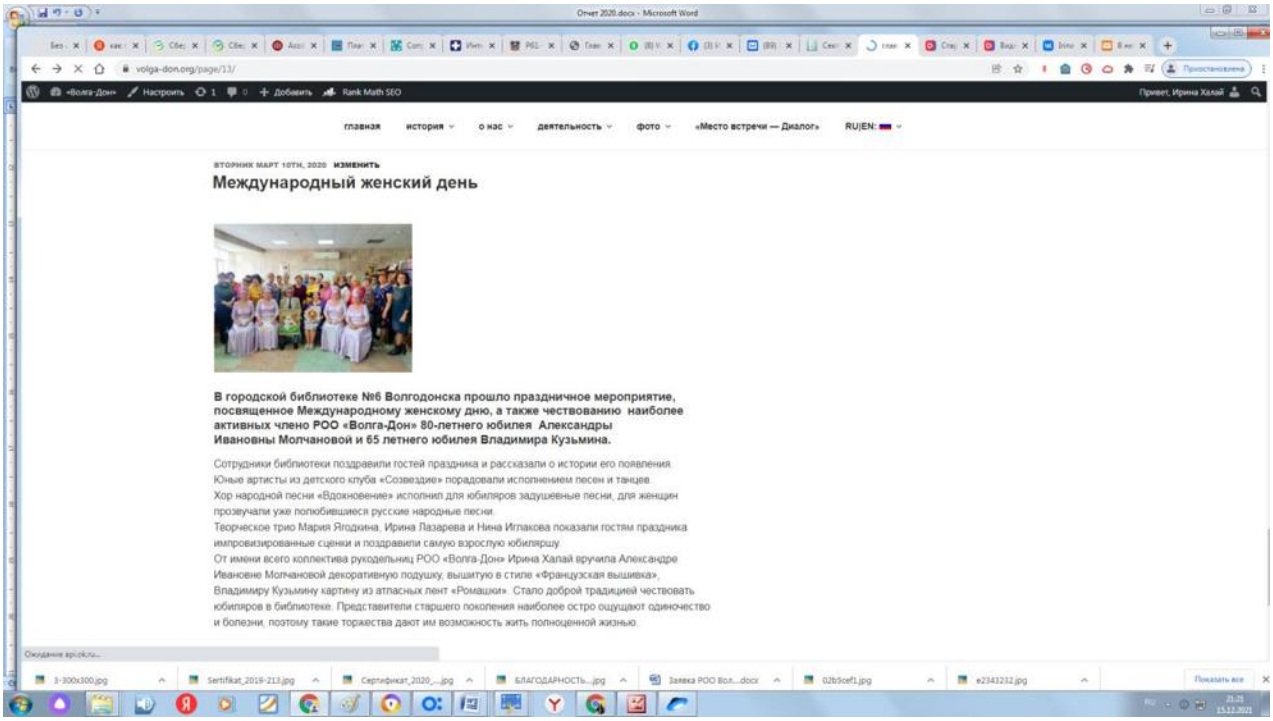

Отчет 2020.docx - Microsoft Word

volga-don.org/page/13/

главная | история | о нас | деятельность | фото | «Место встречи — Диалог» | RU|EN:

ВТОРНИК МАРТ 10ТН, 2020 ИЗМЕНИТЬ

Международный женский день

В городской библиотеке №6 Волгодонска прошло праздничное мероприятие, посвященное Международному женскому дню, а также чествованию наиболее активных члено РОО «Волга-Дон» 80-летнего юбилея Александры Ивановны Молчановой и 65 летнего юбилея Владимира Кузьмина.

Сотрудники библиотеки поздравили гостей праздника и рассказали о истории его появления.
Юные артисты из детского клуба «Созвездие» порадовали исполнением песен и танцев.
Хор народной песни «Вдохновение» исполнил для юбиляров задушевные песни, для женщин прозвучали уже полюбившиеся русские народные песни.
Творческое трио Мария Ягодкина, Ирина Лазарева и Нина Иглакова показали гостям праздника импровизированные сценки и поздравили самую взрослую юбиляршу.
От имени всего коллектива рукодельниц РОО «Волга-Дон» Ирина Халай вручила Александре Ивановне Молчановой декоративную подушку, вышитую в стиле «Французская вышивка», Владимиру Кузьмину картину из атласных лент «Ромашки». Стало доброй традицией чествовать юбиляров в библиотеке. Представители старшего поколения наиболее остро ощущают одиночество и болезни, поэтому такие торжества дают им возможность жить полноценной жизнью.

Отчет 2020.docx - Microsoft Word

volgodonsk.pro/auth/register

ВОЛГОДОНСК.ПРО | Войти | Регистрация | Контакты

Главная | Новости | Объявления | Афиша | Спорт

Новости › Новости › Общество › Пенсионеры Волгодонска начали сами себе шить защитные маски

Пенсионеры Волгодонска начали сами себе шить защитные маски

Волгодонск, как и все другие города, готовится к встрече коронавируса. В особой группе риска – пожилые люди. Сегодня им настоятельно рекомендовано не выходить без особой надобности из дома и не появляться в местах скопления людей. И, конечно, крайне желательно соблюдать масочный режим. Но что делать, если масок просто нет – нигде?

Мастерицы РОО «Волга-Дон» сами решили эту проблему. Нет масок? Сошьем сами! Очередной курс рукоделия был посвящен не тонкостям французской вышивки, а именно пошиву средств защиты. Хлопок защищает не хуже, а то и лучше, чем марля. Поэтому маски участницы «Волга-Дон» (а им уже на 65 лет) сшили себе сами из хлопковой ткани. Разобрались с размерами, вспомнили былые времена и уроки гражданской обороны, в результате все отлично получилось. Отметим, что сегодня в Интернете немало курсов по пошиву масок. Можно сделать даже очень креативные варианты. Причем такие маски многоразовые – их достаточно прокипятить и прогладить.

ПОСЛЕДНИЕ НОВОСТИ

В Волгодонске угонщика иномарки задержали после преследования ГИБДД

В Волгодонском районе украли автобус и сдали в скупку металла

Проект капремонта Жуковского шоссе

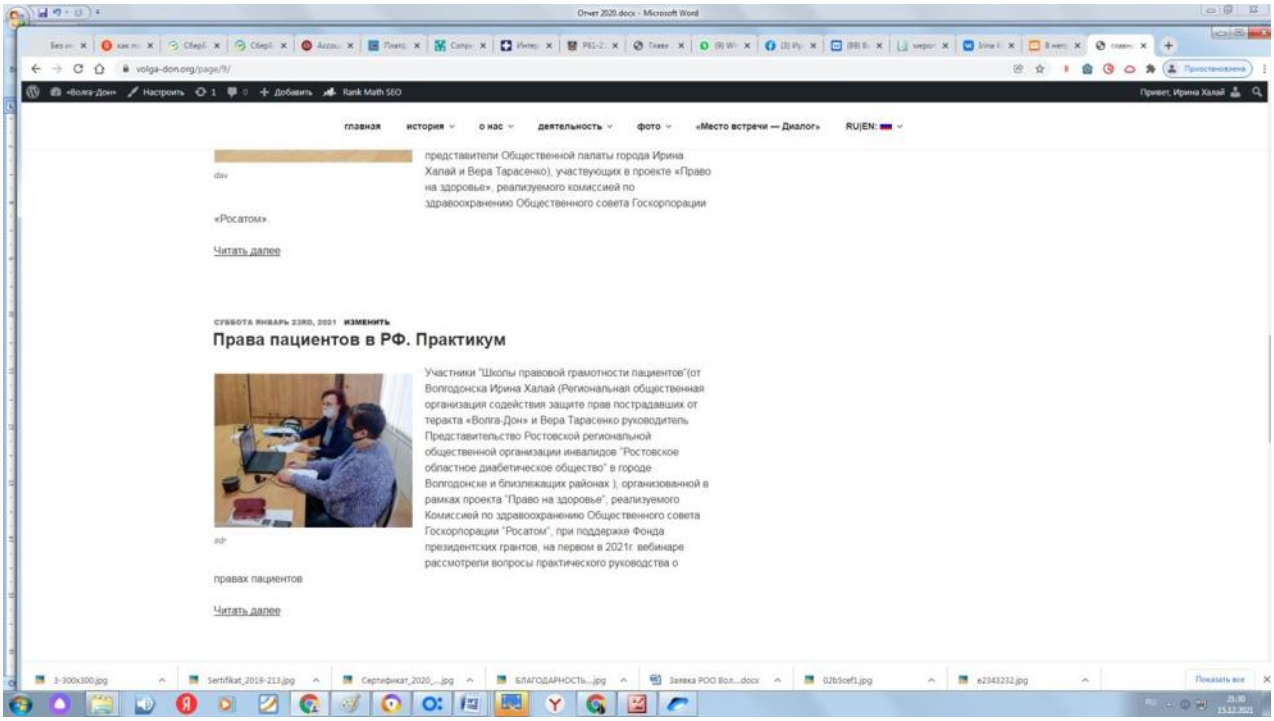
volga-don.org/page/9/
главная
история
о нас
деятельность
фото
«Место встречи — Диалог»
RU|EN:
представители Общественной палаты города Ирина Халай и Вера Тарасенко), участвующих в проекте «Право на здоровье», реализуемого комиссией по здравоохранению Общественного совета Госкорпорации «Росатом».
Читать далее
Права пациентов в РФ. Практикум
Участники "Школы правовой грамотности пациентов"(от Волгодонска Ирина Халай (Региональная общественная организация содействия защите прав пострадавших от теракта «Волга-Дон» и Вера Тарасенко руководитель Представительство Ростовской региональной общественной организации инвалидов "Ростовское областное диабетическое общество" в городе Волгодонске и близлежащих районах), организованной в рамках проекта "Право на здоровье", реализуемого Комиссией по здравоохранению Общественного совета Госкорпорации "Росатом", при поддержке Фонда президентских грантов, на первом в 2021г. вебинаре рассмотрели вопросы практического руководства о правах пациентов
Читать далее

palata-volgodonska.ru/2020/12/proverennye-vremenem/#more-19695
ОБЩЕСТВЕННАЯ ПАЛАТА
города Волгодонска
главная
документы
о палате
обратиться
о центре
секторы
МЕРОПРИЯТИЯ
НОВОСТИ
ПОЛЕЗНОЕ РЕЗЮМЕ НКО
ПРЕСС-ЦЕНТР
РАБОТА СЕКТОРОВ
СЕКТОР БИЗНЕСА
ФАЙЛЫ
ФОТО / ВИДЕОРЕПОРТАЖИ
Просмотр > Главная / мероприятия / Проверенные временем
Проверенные временем
01 Дек 2020, admin (Править)
Комментариев нет
Рубрика: мероприятия
1 декабря 2020 года Общественная палата Ростовской области подвела итоги VIII конкурса «Общественное признание».
В нынешнем году конкурс проходил в формате Общественной Ассамблеи «Проекты/Инициативы/Продвижение» по номинациям «Проверенные временем» (проекты НКО) и «Общественное сопровождение» (инициативы общественных палат, советов).
Вдохновителем и инициатором конкурса выступили Общественной палаты Ростовской области во главе председателем Вячеславом Кущевым и президиум Ассоциации общественных советов органов исполнительной власти, местного самоуправления Ростовской области во главе с председателем Татьяной Зенковой
В награждении приняли участие представители правительства Ростовской области, Законодательного собрания и члены Общественной палаты Ростовской области.
Волгодонские общественники на конкурс представили 10 проектов, 9 из которых стали победителями:
проект «Экологический сквер Общественной палаты города Волгодонска», Серафима Волошина, представитель Волгодонского городского отделения Ростовского областного отделения общественной организации «Всероссийское общество охраны природы» ;
ВИДЕО
К 10 ЛЕТНЕМУ ЮБ...
НОВОЕ
В Волгодонске отметили годовщину начала войны в Чечне и почтили память погибших
Финал конкурса-тренинга «Белый халат» в городе Новочеркасске
Финал конкурса-тренинга «Белый халат» в городе Шахты

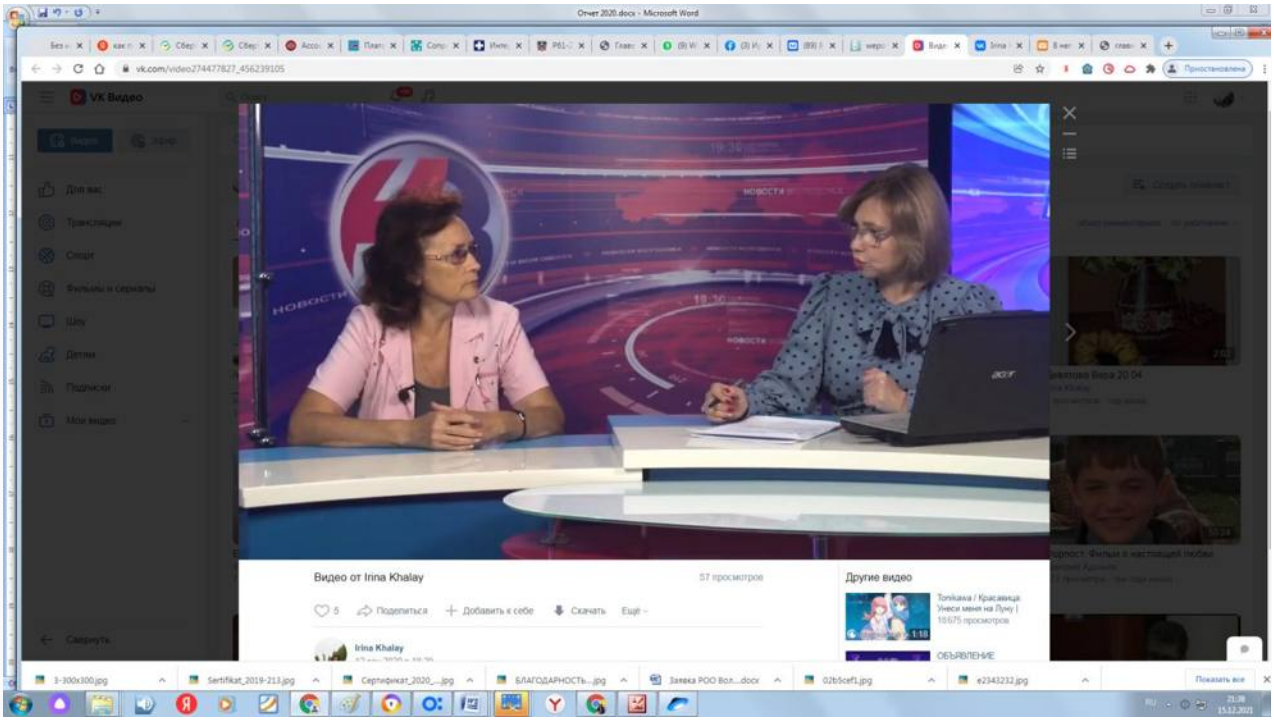
VK Видео
Видео от Irina Khalay
57 просмотров
Поделиться
Добавить к себе
Скачать
Ещё
Irina Khalay
Другие видео
Tonikawa / Красавица Унеси меня на Луну |
10 675 просмотров
ОБЪЯВЛЕНИЕ

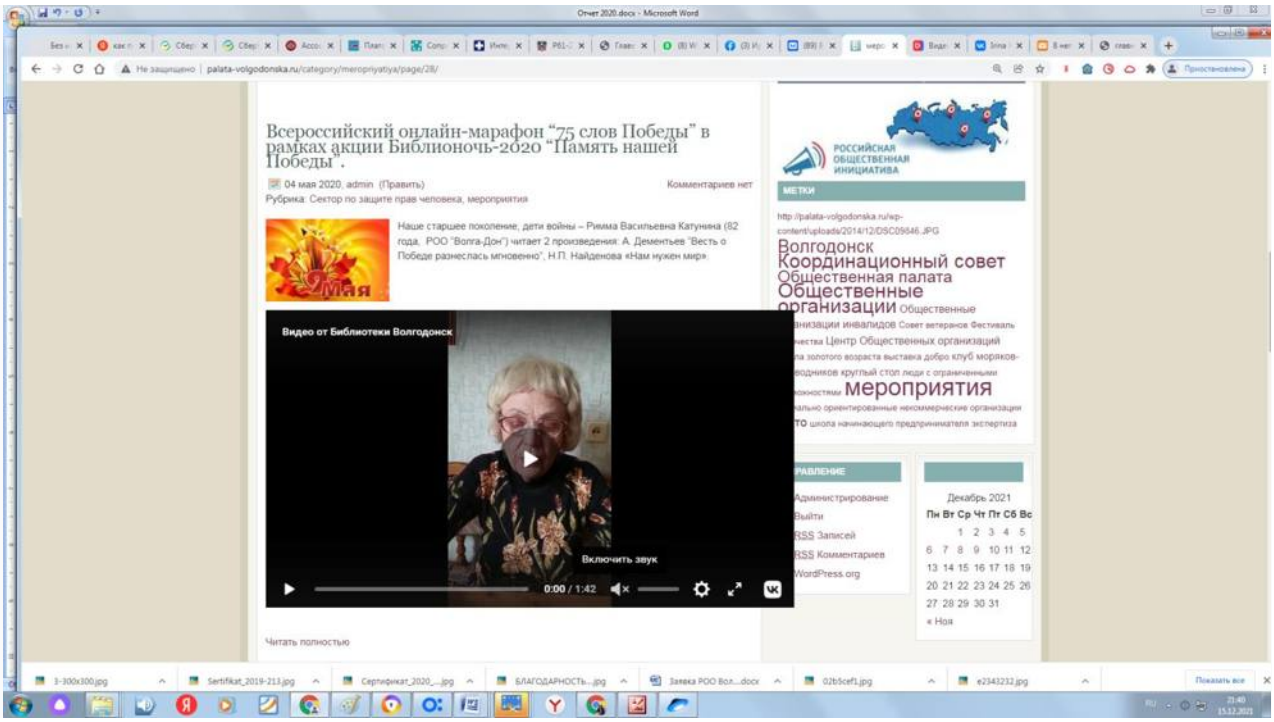
Всероссийский онлайн-марафон "75 слов Победы" в рамках акции Библионочь-2020 "Память нашей Победы".
04 мая 2020, admin (Править)
Комментариев нет
Рубрика: Сектор по защите прав человека, мероприятия
Наше старшее поколение, дети войны – Римма Васильевна Катунина (82 года, РОО "Волга-Дон") читает 2 произведения: А. Дементьев "Весть о Победе разнеслась мгновенно", Н.П. Найденова «Нам нужен мир».
Видео от Библиотеки Волгодонск
Включить звук
0:00 / 1:42
Читать полностью
РОССИЙСКАЯ ОБЩЕСТВЕННАЯ ИНИЦИАТИВА
МЕТКИ
Волгодонск
Координационный совет
Общественная палата
Общественные организации
мероприятия
Декабрь 2021
Пн Вт Ср Чт Пт Сб Вс
Администрирование
Выйти
RSS Записей
RSS Комментариев
WordPress.org

palata-volgodonska.ru/2020/04/aktivisty-shkoly-zolotogo-vozrasta-na-samoizolyacii/#more-18901
Среда, 16 декабря 2021
ЛЕНТА НОВОСТЕЙ
КОММЕНТАРИИ
ОБЩЕСТВЕННАЯ ПАЛАТА
города Волгодонска
главная
документы
о палате
обратиться
о центре
секторы
Поиск по сайту...
ОК
МЕРОПРИЯТИЯ
НОВОСТИ
ПОЛЕЗНОЕ РЕЗЮМЕ НКО
ПРЕСС-ЦЕНТР
РАБОТА СЕКТОРОВ
СЕКТОР БИЗНЕСА
ФАЙЛЫ
ФОТО / ВИДЕОРЕПОРТАЖИ
Просмотр > Главная / Сектор по защите прав человека, мероприятия / Активисты "Школы золотого возраста" на самоизоляции
Активисты "Школы золотого возраста" на самоизоляции
22 Апр 2020, admin (Править)
Комментариев нет
Рубрика: Сектор по защите прав человека, мероприятия
В Волгодонске продолжается режим самоизоляции, активистки "Школы золотого возраста" РОО "Волга-Дон" не теряют время даром, одни осваивают новые виды вышивки, другие узнают новости и переписываются с друзьями в социальных сетях. Кто-то вспомнил старые добрые времена, когда не было компьютеров и все читали книги, в каждой семье были свои любимые. Это и Виктор Гюго (кто не читал его известный роман "Человек, который смеется", "Собор Парижской богоматери") , Александр Дюма ("Королева Марго", "Три мушкетера") и конечно Михаил Шолохов ("Поднятая целина", "Тихий Дон"), Лев Толстой(Война и Мир", "Анна Каренина", "Воскресенье") и многие другие произведения, которые оставили неизгладимый след в душах тогдашних молодых людей. На этих книгах мы учились добру и злу, красоте русского языка и сейчас самое время вернуться к забытым произведениям, чтобы не унывать и не роптать , что вынужденно оказались в одиночестве.
ВИДЕО
К 10 ЛЕТНЕМУ ЮБ...
НОВОЕ
В Волгодонске отметили годовщину начала войны в Чечне и почтили память погибших
Финал конкурса-тренинга «Белый халат» в городе Новочеркасске
Финал конкурса-тренинга «Белый халат» в городе Шахты
Горячие линии-общественный мониторинг

palata-volgodonska.ru/2020/02/provody-maslenicy/#more-18685
Среда, 16 декабря 2021
ЛЕНТА НОВОСТЕЙ
КОММЕНТАРИИ
ОБЩЕСТВЕННАЯ ПАЛАТА
города Волгодонска
главная
документы
о палате
обратиться
о центре
секторы
Поиск по сайту...
ОК
МЕРОПРИЯТИЯ
НОВОСТИ
ПОЛЕЗНОЕ РЕЗЮМЕ НКО
ПРЕСС-ЦЕНТР
РАБОТА СЕКТОРОВ
СЕКТОР БИЗНЕСА
ФАЙЛЫ
ФОТО / ВИДЕОРЕПОРТАЖИ
Просмотр > Главная / Сектор по защите прав человека, мероприятия / Проводы Масленицы
Проводы Масленицы
29 Фев 2020, admin (Править)
Комментариев нет
Рубрика: Сектор по защите прав человека, мероприятия
29 февраля 2020г. в Округе № 24 прошло праздничное мероприятие "Веселая Масленица" депутат округа Александр Бушнев поздравил жителей округа. Рукодельницы "РОО" Волга-Дон" представили выставку своих изделий, в очередной раз удивив жителей округа разнообразием и красотой своих работ.Был организован праздничный концерт творческих коллективов детской школы искусств, хора народной песни "Вдохновение", хора ветеранов РоАЭС"Энергия +", хора народной песни "Соловушка". Для детей были организованы различные веселые конкурсы. И в заключении праздника все попробовали вкусные блины
ВИДЕО
К 10 ЛЕТНЕМУ ЮБ...
НОВОЕ
В Волгодонске отметили годовщину начала войны в Чечне и почтили память погибших
Финал конкурса-тренинга «Белый халат» в городе Новочеркасске
Финал конкурса-тренинга «Белый халат» в городе Шахты

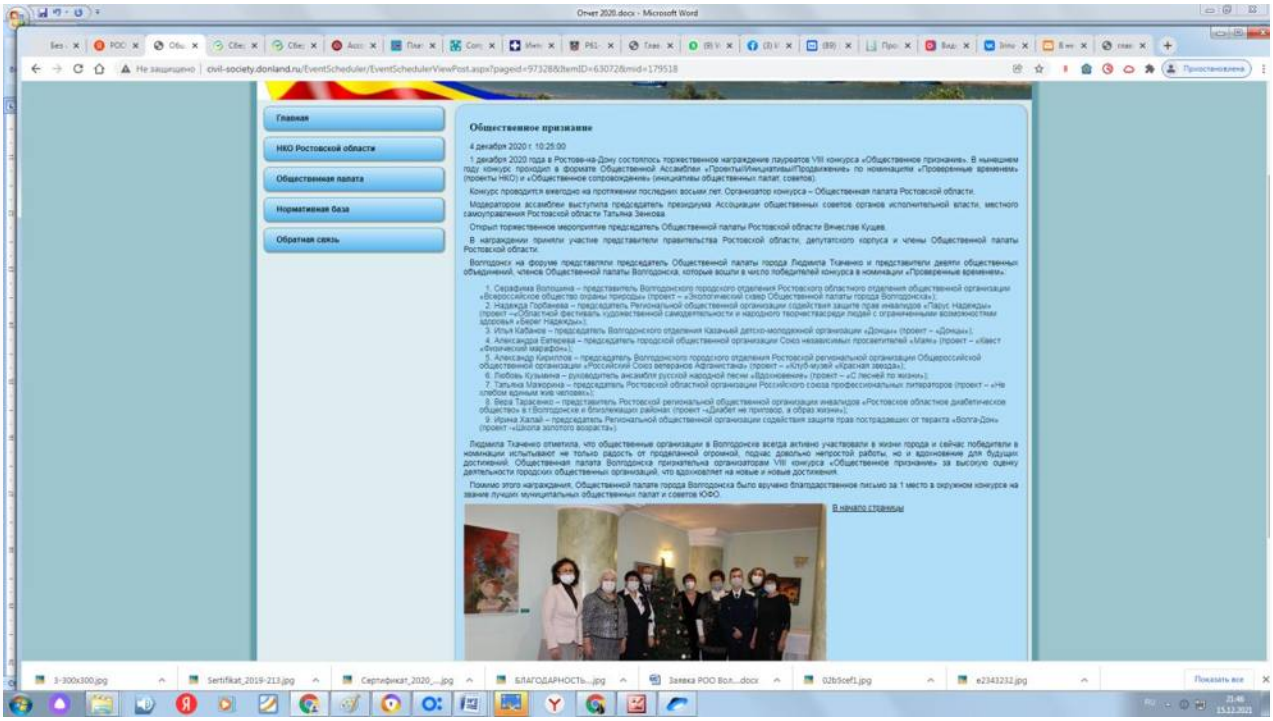
Отчет 2020.docx - Microsoft Word
civil-society.donland.ru/EventScheduler/EventSchedulerViewPost.aspx?pageid=97328&ItemID=63072&mid=179518
Главная
НКО Ростовской области
Общественная палата
Нормативная база
Обратная связь
Общественное признание
4 декабря 2020 г. 10:25:00
В начало страницы

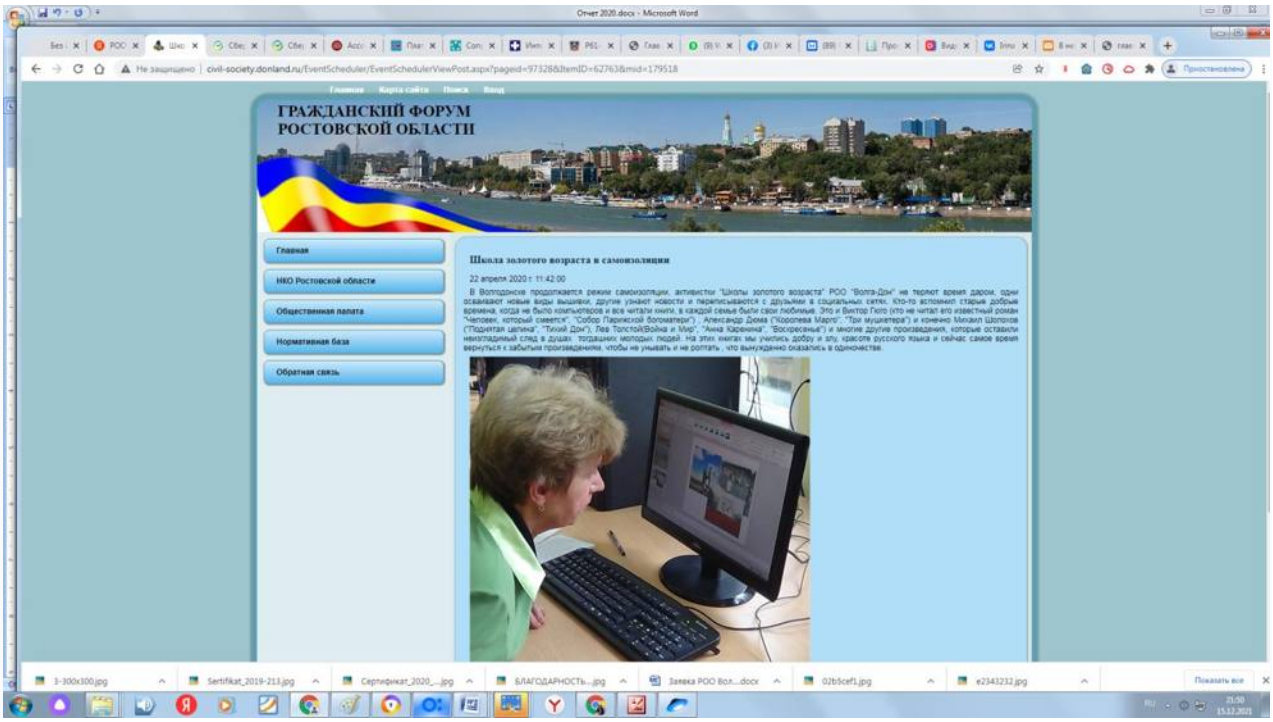
Отчет 2020.docx - Microsoft Word
civil-society.donland.ru/EventScheduler/EventSchedulerViewPost.aspx?pageid=97328&ItemID=62763&mid=179518
ГРАЖДАНСКИЙ ФОРУМ
РОСТОВСКОЙ ОБЛАСТИ
Главная
НКО Ростовской области
Общественная палата
Нормативная база
Обратная связь
Школа золотого возраста в самоизоляции
22 апреля 2020 г. 11:42:00

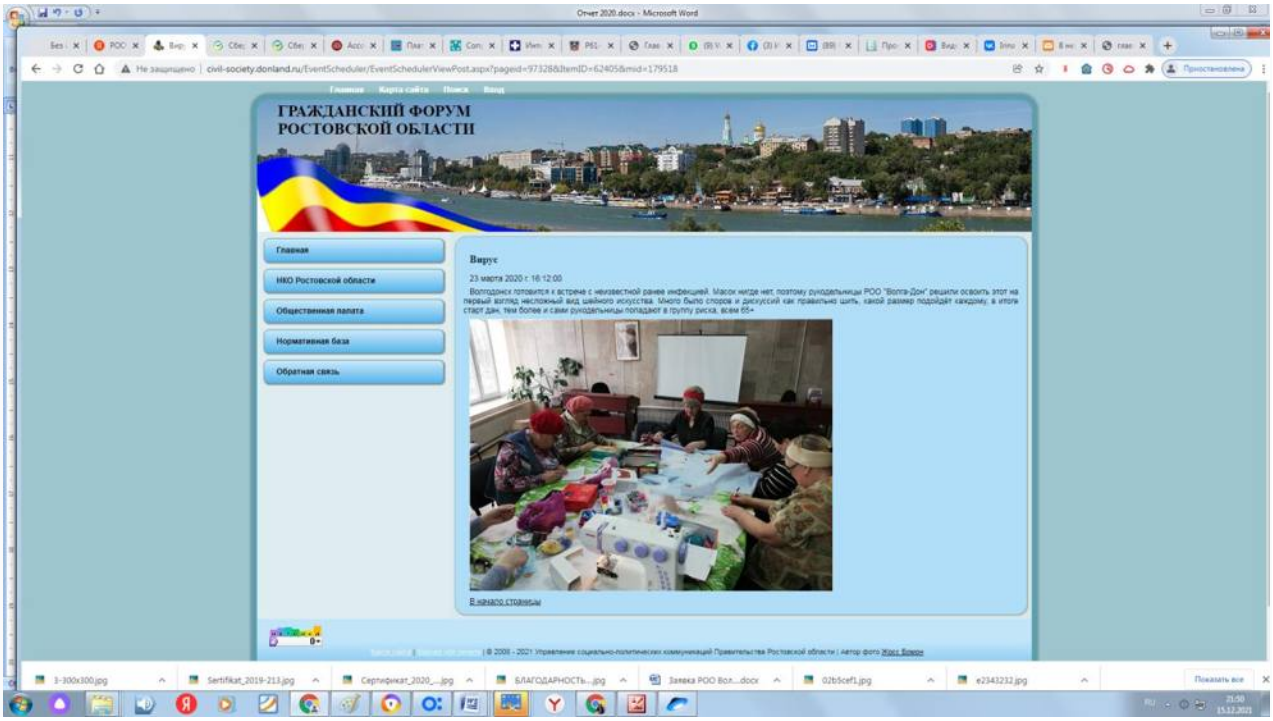
civil-society.donland.ru/EventScheduler/EventSchedulerViewPost.aspx?pageid=97328&itemID=62405&mid=179518
ГРАЖДАНСКИЙ ФОРУМ
РОСТОВСКОЙ ОБЛАСТИ
Главная
НКО Ростовской области
Общественная палата
Нормативная база
Обратная связь
Вирус
23 марта 2020 г. 16:12:00
В начало страницы

civil-society.donland.ru/EventScheduler/EventSchedulerViewList.aspx?pageid=97328&mid=179518&pagenumber=32
ГРАЖДАНСКИЙ ФОРУМ
РОСТОВСКОЙ ОБЛАСТИ
Главная
НКО Ростовской области
Общественная палата
Нормативная база
Обратная связь
Информационная поддержка СО НКО
Опубликование материалов НКО на сайте "Гражданский форум Ростовской области"
ВНИМАНИЕ! Коронавирус
Рекомендации Роспотребнадзора гражданам по профилактике коронавирусной инфекции
Рекомендации Роспотребнадзора работодателям по профилактике коронавирусной инфекции на рабочих местах
Распоряжение Губернатора Ростовской области от 16 марта 2020 года № 43 "О введении
Новости
Праздничное мероприятие, посвященное Международному женскому дню, прошло в Волгодонске
10 марта 2020 г. 16:03:00
читать далее
Государственная поддержка социально ориентированных некоммерческих организаций Ростовской области
МЕТОДИЧЕСКИЕ РЕКОМЕНДАЦИИ ПО СОСТАВЛЕНИЮ ФИНАНСОВЫХ ОТЧЕТОВ СО НКО
В подготовленной специалистами Правительства Ростовской области брошюре изложены требования,
Пример заполнения финансового отчета

Грамоты, благодарности, сертификаты, дипломы

ПРАВИТЕЛЬСТВО РОСТОВСКОЙ ОБЛАСТИ
ОБЩЕСТВЕННАЯ ПАЛАТА РОСТОВСКОЙ ОБЛАСТИ

ДИПЛОМ

Проект
Школа золотого возраста

Лауреат Халай Ирина Ивановна

ПРЕДСЕДАТЕЛЬ В.М.КУЩЕВ

РОСТОВ-НА-ДОНУ 2020

ПРЕДСЕДАТЕЛЬ ПРЕЗИДИУМА АССОЦИАЦИИ
Т.Г. ЗЕНКОВА

БЛАГОДАРСТВЕННОЕ ПИСЬМО

ГЛАВЫ АДМИНИСТРАЦИИ ГОРОДА ВОЛГОДОНСКА

Халай Ирине Ивановне –

председателю Региональной общественной организации содействия защите прав пострадавших от теракта «Волга-Дон»

Уважаемая Ирина Ивановна!

Благодарю Вас за добросовестный труд, большой вклад в развитие общественной жизни города Волгодонска и поздравляю с 15-летием Общественной палаты города Волгодонска.

Искренне желаю Вам счастья, благополучия и крепкого здоровья!

Глава Администрации
города Волгодонска *В.П. Мельников*

2020 год

ОБЩЕСТВЕННАЯ ПАЛАТА ГОРОДА ВОЛГОДОНСКА

БЛАГОДАРНОСТЬ

Председателю
Региональной общественной
организации содействия защите прав
пострадавших от теракта
«Волга-Дон»
Халай Ирине Ивановне

Уважаемая Ирина Ивановна!

Выражаем Вам искреннюю благодарность за активную жизненную позицию, многолетнюю общественную работу, а также поздравляем с 15-летним юбилеем РОО СЗППТ «Волга-Дон».

От всей души желаем Вам неиссякаемого оптимизма, процветания и новых достижений!
Здоровья и благополучия, радости и добра!

Председатель
Общественной палаты
города Волгодонска ***Людмила Гарриевна Ткаченко***

XI
ВСЕРОССИЙСКИЙ КОНКУРС ГОДОВЫХ ОТЧЕТОВ НЕКОММЕРЧЕСКИХ ОРГАНИЗАЦИЙ

точка отсчета

Бронзовый стандарт

ГОДОВОГО ОТЧЕТА 2019 ГОДА

Региональная общественная организация содействия защите прав пострадавших от теракта «Волга-Дон»

Исполнительный директор Ассоциации грантодающих организаций «Форум Доноров»
А. Б. Болдырева

Директор Агентства социальной информации
Е. А. Тополева-Солдунова

Директор центра «Благосфера»
Н. Г. Каминарская

Форум Доноров

Агентство Социальной Информации

благосфера

Москва 2020 г.